

Ouderbrochure

Speelpleinwerking Menen
2024



Inhoud

Contact	2
Woordje vooraf	3
Wat is speelpleinwerk?	4
Onze werking uitgelegd	6
Dagverloop	10
Wie is wie?	15
Praktische info	18
Inschrijven	22
Jeugd in Menen	26

Woordje vooraf

Hé, jij daar! Leuk dat je hier bent!

Vorig jaar was een heel plezierig speelpleinjaar. Afgelopen vakanties mochten we heel wat kinderen amuseren. Zo'n opkomst zorgt ervoor dat we nog meer zin hebben om speelpleinwerking te organiseren!

Elke dag worden er verschillende activiteiten aangeboden, aangepast aan de leeftijd en de noden van je kind. Bouwen, koken, knutselen, zelf een knotspek spel uitvinden en spelen. Het kan er allemaal! De kinderen maken een hele dag plezier in een veilige omgeving.

We hopen jullie allemaal in grote getale te mogen verwelkomen, we hebben er gelukkig veel zin in!

Mocht je na het doornemen van deze infobrochure nog vragen hebben, aarzel niet om contact met ons op te nemen. We helpen jullie graag verder.

Speelse groetjes,
Het speelplein team

Contact

Jeugddienst

J. & M. Sabbestraat 163A
056 529 490
jeugddienst@menen.be

Wat is speelpleinwerk?

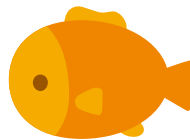

Speelpleinwerk, iets voor jouw kind?

Op het speelplein vind je speelbeesten in alle soorten. Elk kind is anders. Dat weten we. We voorzien dan ook voor ieder wat wils! We zetten volop in op keuze, vrijheid en variatie. Animatoren zijn geen leiding, maar begeleiding. Ze zorgen voor een 'warme' omgeving, hebben oog voor élk kind en spelen mee!

Speelpleinwerk is een unieke jeugdwerkvorm. Speelpleinwerk is als jeugdwerkvorm uniek. Er zijn 563 speelpleinwerkingen in Vlaanderen en Brussel, waar wij er 3 van zijn! Kinderen kunnen er tijdens schoolvakanties deelnemen aan spelletjes en activiteiten, onder leiding van opgeleide en gemotiveerde animatoren.

De definitie van speelpleinwerk luidt als volgt:

"Speelpleinwerk situeert zich binnen het kader van het jeugdwerk."



Speelpleinwerking ≠ buitenschoolse kinderopvang

Speelpleinwerk is jeugdwerk voor kinderen en door jongeren. De begeleidersploeg bestaat dus merendeel uit jongeren. Ze bereiden het speelaanbod voor en begeleiden de kinderen tijdens de werking. Speelpleinwerking is dus niet hetzelfde als een buitenschoolse kinderopvang. Bij een buitenschoolse kinderopvang zijn er erkende kinderbegeleiders wat dus niet het geval is bij de speelpleinwerking.

Kenmerken van een speelpleinwerking

- Spelen als hoofddoel**
Speelplein valt in de vakantieperiode, is vrije tijd voor kinderen. In hun vrije tijd gaan kinderen spelen, dus spelen is het hoofddoel van een speelpleinwerking.
- Kinderen als doelgroep: kleuters, lagere schoolkinderen en/of tieners**
Vanaf de kleuterleeftijd zijn kinderen zelfstandiger en is er minder zorgfunctie nodig. De maximumgrens voor deelnemers is 15 jaar, daarna worden jongeren animator. Uitzonderlijk kunnen kinderen met een beperking wel nog langer als deelnemer komen.
- Jongeren voeren het speelaanbod uit en worden betrokken bij de werking**
Speelpleinwerk is een socio-cultureel initiatief voor kinderen en door jongeren, met als doel: kinderen een speelse vakantie bezorgen. Speelpleinwerk is dus jeugdwerk, het merendeel van de begeleidersploeg zijn jongeren. Die jongeren bereiden het speelaanbod voor en mogen hun mening geven over de werking.
- Deelnemers kiezen zelf hoe vaak ze deelnemen**
Speelpleinwerk kenmerkt zich door de hoge graad van openheid en streeft een zo laag mogelijke drempel na. Een speelpleinwerking is principieel een initiatief waar elk kind terecht kan, los van elke filosofische of ideologische strekking, verstandelijke mogelijkheden of beperkingen. Deze openheid vertaalt zich in de praktijk in een openheid naar deelname, gebruiksfrequentie, lage kostprijs en toegankelijkheid voor alle kinderen. Speelpleinwerk vereist geen langdurig en vastgelegd engagement van de deelnemers (bv. geen engagement voor een jaar, elk weekend...).
- Actief in de vakantie(s)**
in regel zonder overnachting voor de deelnemers.



Onze werking uitgelegd



Meest recente informatie checken?!

Op de speelpleinwerking lopen vaak tovenaars en magiërs, maar de échte toekomst voorspellen lukt hen helaas nog niet. We geven hier alvast wat basisinformatie mee, maar check zeker en vast regelmatig de website www.menen.be/speelpleinwerking voor alle informatie, updates en laatste nieuwtjes omtrent de speelpleinwerking.

Locaties en contactgegevens

SPEELPLEINWERKING 'T SPEELBEEST

J. en M. Sabbestraat 163 / Menen
0473 27 85 34
speelbeest@menen.be
www.facebook.com/SPWSpeelbeest

SPEELPLEINWERKING DE SPEELVEUGEL

GBS De Wonderwijzer
Hospitaalstraat 14 / Lauwe
0470 06 70 79
speelveugel@menen.be
www.facebook.com/despeelveugel

SPEELPLEINWERKING 'T SKEPKE

GBS Barthel
Moeskroenstraat 525 / Rekkem
0478 55 01 29
skepke@menen.be
www.facebook.com/speelpleintskepke

Wie mag deelnemen?

Iedereen is welkom vanaf 3 jaar. De speelpleinwerkingen zijn toegankelijk voor kinderen tussen 3 en 15 jaar met uitzondering van kinderen die nog niet zindelijk zijn.

Een volle dag zindelijk zijn is verplicht om deel te nemen. Op speelpleinwerking 't Speelbeest Menen is er speciale aandacht voor kinderen met een extra zorgvraag of beperking. Aarzel niet om contact met ons op te nemen voor meer informatie.

Zindelijk



Tijdelijke uitsluiting

Als er veelvuldig wordt opgemerkt dat een kind onaanvaardbaar gedrag vertoont worden de ouders hiervan op de hoogte gebracht. Indien dit gedrag na herhaaldelijke keren zich nog voortdoet, dan kan de speelpleinwerking het kind voor één of meerdere dagen schorsen.

Onaanvaardbaar gedrag is verbale en/of non-verbale agressie, mishandeling of gewelddadig gedrag waarbij animatoren of kinderen een direct of indirect gevaar vormen voor zichzelf en/of hun omgeving. Fysiek onaanvaardbaar gedrag is intimidatie, schoppen, slaan, duwen, bijten, krabben, spugen, laten struikelen, vernieling en seksueel overschrijdend gedrag.

Verbaal onaanvaardbaar gedrag is schelden, vernederen, spotten, uitdagen, dreigen, discriminatie en seksueel provocatief taalgebruik.



Onaanvaardbaar gedrag



Volg onze sociale mediakanalen voor leuke foto's, anekdotes van de activiteiten of voor updates of last minute mededelingen.



Speelpleinbandjes

Elk kind krijgt een leuk speelpleinbandje met een **unieke QR-code**. Deze code wordt onder andere gebruikt om de **aankomst- en vertrekuren te registreren** (goed voor de opvangfacturen, zie verder). Deze bandjes kunnen bevestigd worden aan de pols van de kinderen, maar evenwel aan het lusje van de boekentas die je kind dagelijks mee heeft naar de speelpleinwerking.

We dringen erop aan om dit bandje goed bij te houden en elke vakantie opnieuw mee te geven. We willen vanuit ecologisch standpunt vermijden deze bandjes steeds te moeten hermaken. Alvast bedankt om hierbij mee te werken!

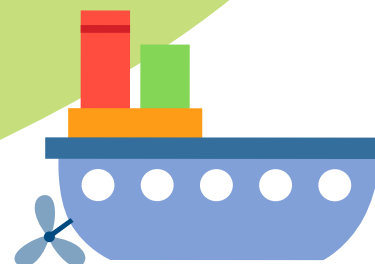
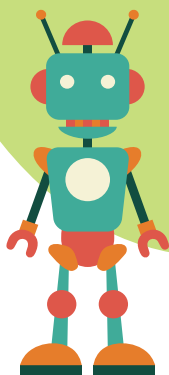

Kwaliteitslabel kleuteropvang

Met trots delen wij mee dat we met alle drie onze speelpleinwerkingen het kwaliteitslabel kleuteropvang behaald hebben. En dat sinds 1 juli 2023!

Het behalen hiervan is een teken dat we ons goed inzetten om de speelpleinwerking zo correct, aangenaam en toegankelijk mogelijk te maken voor alle kinderen.

Via dit label krijgen we extra middelen om onze werkingen en opvang nog te verbeteren waar nodig, wat altijd een surplus is.

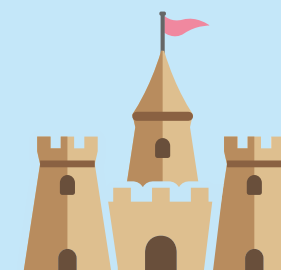

Dagverloop

De animatoren volgen een dagindeling dus vragen wij ook aan de ouders om zich hieraan te houden. Zorg er dus voor dat je zeker **op tijd** komt, zo blijven we goede vrienden!

07:00 Voorpleinse opvang

08:30 ! Niet inbegrepen in standaard tarief



08:30 Vrije aankomst
09:00 voor kinderen (*)

09:00 Begeleide activiteit
12:00 per leeftijdsgroep



12:00
13:00 Middagmaal



13:00
14:00 Begeleid vrij spel

14:00 Toneeltje
16:00 Open spelaanbod



16:00
16:15 Vieruurtje

16:15
17:00 Vrij ophaalmoment (*)



17:00 Napleinse opvang
18:00 ! Niet inbegrepen in standaard tarief

(*) **LET OP:** Gelieve de kinderen enkel te brengen/op te halen op de aangegeven uren.

Uitzonderingen moeten vooraf én schriftelijk gemeld worden op het speelpleinsecretariaat.

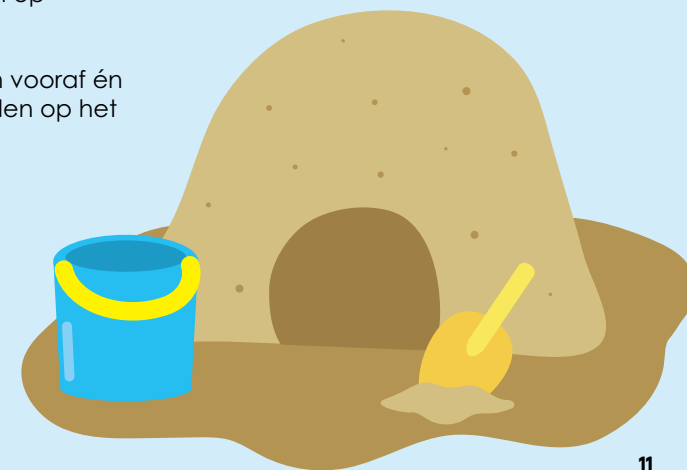

Eten en drinken

In de prijs van een speelplein dag zit een **warme maaltijd** en een **vieruurtje**. De peuters en kleuters krijgen ook nog een **tienuurtje**.

Doorlopend krijgen de kinderen steeds **water**. We zorgen ervoor dat ze voldoende drinken krijgen en ze mogen over de middag zoveel eten als ze willen. Indien kinderen iets niet graag eten verplichten we hen niet maar moedigen we hen aan om toch eens te proeven.

Vegetariërs en **lactose-intolerante** kinderen krijgen een aangepaste maaltijd maar moeten dat wel ruim voldoende op voorhand laten weten!



Begeleide activiteiten ↔ open spelaanbod

We vertrekken van een respectvolle basishouding m.b.t. spelen en alle kinderen. Het is onze bedoeling om kinderen een speelse, avontuurlijke en aangename vakantie te bezorgen. Het is ook onze ambitie om de inbreng van de kinderen zelf zo hoog mogelijk te houden. Vandaar hanteren we het principe van **OSA (Open Spel Aanbod)** waarbij verschillende speelkansen gecreëerd worden voor de kinderen. De animatoren maken in groepjes activiteiten waarbij kinderen van alle leeftijden vrij kunnen aansluiten.

Speelimpulsen van zowel de kinderen, animatoren, materiaal, omgeving bereiken de kinderen. We streven naar een speelpleinwerking met een half open spelaanbod waarbij er in de voormiddag begeleide activiteiten zijn en in de namiddag een open spelaanbod met verschillende leeftijdsgroepen. Natuurlijk kan dat ook eens afwijken, afhankelijk van de situatie op dat moment.



Groepen op basis van leeftijd

In de speelpleinwerking in **Menen** worden de kinderen, volgens leeftijd, in verschillende groepen ingedeeld.

Peuters	Peuters & 1 ^e kleuter
Kleuters	2 ^e & 3 ^e kleuter
Groep 1	1 ^e & 2 ^e leerjaar
Groep 2	3 ^e & 4 ^e leerjaar
Groep 3	5 ^e & 6 ^e leerjaar
Tieners	12+
Sproetel*	kinderen met een extra zorgvraag of beperking

* Enkel voor de speelpleinwerking
† Speelbeest Menen.

In de speelpleinwerkingen in **Rekkem en Lauwe** worden de kinderen opgesplitst in twee groepen.

Kleuters	Peuters & 1 ^e , 2 ^e , 3 ^e kleuter
Lager	1 ^e t. em 6 ^e leerjaar & 12+

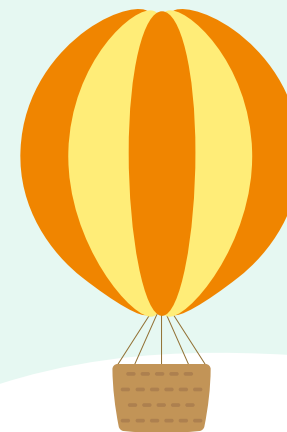

Speelhoeken

Speelhoeken zijn de plaatsen op onze speelpleinwerking waar wij materiaal aanbieden en de kinderen er vrij mee kunnen spelen. Zo hebben we een tekenhoek, een bouwhoek, leeshoek, blokken, spelletjeshoek, de zandbak, ...

De speelhoeken zijn afhankelijk van de locatie. Doordat de animatoren zelf mogen kiezen welke hoeken ze inrichten is er veel variatie in de speelhoeken.



Wie is wie?



Periodes

Vakantie	Periode	Rekkem	Lauwe	Menen
Krokusvakantie	12/02 - 16/02/2024	✓	✗	✓
Paasvakantie	01/04 - 05/04/2024	✓	✓	✓
	08/04 - 12/04/2024	✓	✓	✓
Zomervakantie	01/07 - 05/07/2024	✓	✓	✓
	08/07 - 12/07/2024	✓	✓	✓
	15/07 - 19/07/2024	✓	✓	✓
	22/07 - 26/07/2024	✓	✗	✗
	05/08 - 09/08/2024	✗	✓	✓
	12/08 - 14/08/2024	✓	✓	✓
	19/08 - 23/08/2024	✓	✓	✓
	26/08 - 28/08/2024	✓	✓	✓

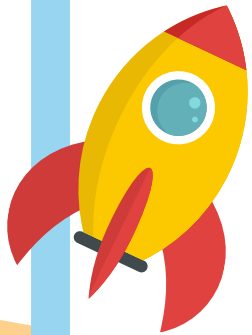

Geen speelpleinwerking op weekend- en feestdagen (21/07 en 15/08)

Ben je op zoek naar een **vrijtijdsinvulling** tijdens de **sluifingsperiodes** van de speelpleinwerking?

Neem dan zeker een kijkje op de kampzoeker via de website: www.menen.be/jeugd/kampzoeker



De ploeg

Alle animatoren zijn jongeren die vanaf 15 jaar leiding kunnen geven op de speelpleinwerking, of een andere taak op zich kunnen nemen. Het zijn vaak mensen die in een jeugdbeweging zitten, een schoolopleiding volgen binnen de sociaal-culturele sector of een animatoren cursus hebben gevolgd. Tijdens de vakantieperiodes worden de animatoren gecoacht en geëvalueerd zodat ze kunnen groeien in hun vak. Op die manier hebben we fantastische animatoren. De animatoren zijn onderverdeeld in enkele groepen. Dit zorgt ervoor dat onze animatorengroep goed draait.

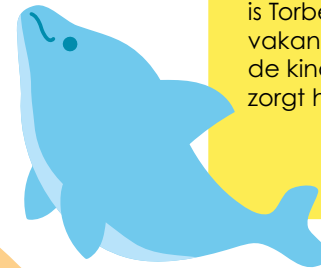

Speelpleinverantwoordelijke

De hoofdverantwoordelijke voor de speelpleinwerking is Torben. Hij zorgt voor de voorbereidingen van de vakantie zoals animatorenverdeling, inschrijvingen van de kinderen en het regelen van materiaal. Daarnaast zorgt hij voor een begeleiding voor alle animatoren.

Jeugdanimator

Dit zijn oudere animatoren die al vele jaren ervaring hebben. Ze houden een overzicht over het plein, evalueren de animatoren, zorgen dat het tijdschema van de dag goed opgevolgd wordt en houden contact met de ouders. Hebt u vragen of opmerkingen, dan kan je bij deze toppers terecht!



Hoofdanimatoren

Dit zijn animatoren met een paar jaar ervaring. Zij zorgen ervoor dat de werking binnen de leeftijdsgroepen goed draait, staan de (beginnende) animatoren bij met raad en daad en houden de sfeer erin!

Animatoren

Dit zijn al dan niet beginnende leiders en leidsters. Voor hen is de uitdaging er om de kinderen te leren kennen, te leren spelen zoals ze het vroeger zelf deden en daarbij veel plezier maken. Zo beginnen ze dus aan een speelplein carrière die hopelijk een hele poos mag duren.

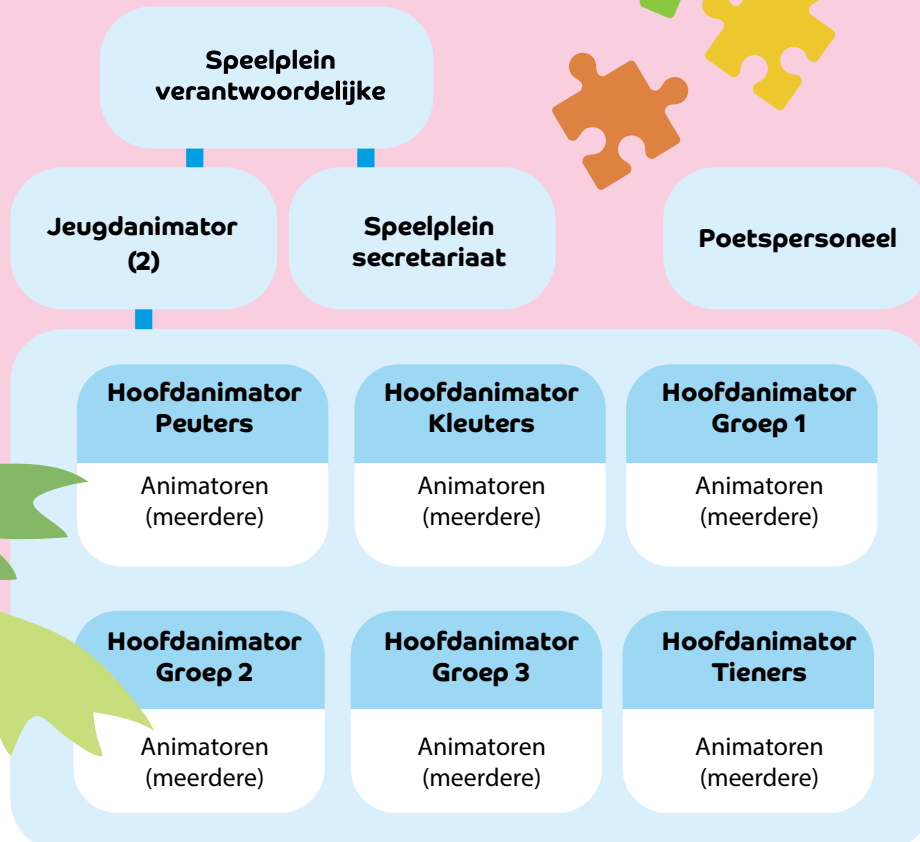

Speelpleinsecretariaat

De administratief medewerker is verantwoordelijk voor alle administratie binnen de speelpleinwerking. Hij/zij is ook verantwoordelijk voor logistieke taken zoals het doen van boodschappen. Op vrije momenten is hij/zij ook van dienst als fotograaf.



Onderhoudspersoneel

Deze persoon zorgt ervoor dat alles spic en span blijft!



Praktische info

Eigen materiaal en kledij

Op de speelpleinwerking is er plaats voor de kinderen waar ze makkelijk hun tassen, jassen, truien en dergelijke makkelijk kunnen opbergen. Toch heb je best de nodige aandacht voor volgende zaken:

- ✿ Neem een **hervulbare drinkfles** (genaamtekend!) met water mee.
- ✿ Zorg voor **aangepaste kledij**: kinderen kunnen zeer makkelijk vuil worden tijdens het spelen. Zorg daarom dus voor kleren die hiervoor dienen. Voorzie regenkledij bij regenweer of een pet en zonnecrème bij zonnig weer.
- ✿ **Reservekledij**: soms gebeurt het dat een peuter/kleuter in zijn broek plast. Als je als ouder weet dat dit kan gebeuren, geef dan ook best wat extra kleren mee in een rugzakje.
- ✿ **Verloren kledij**: kledingstukken die wij lukraak op de grond vinden zowel binnen als buiten, leggen wij in een mand bij de opbergkastjes.



Alles is genaamtekend

Ook de gemakkelijke speelkledij (die wel een spatje verf of modderhandjes kan verdragen) die je kind aan heeft.

Wat neem je wel/niet mee?



Wij raden het af om eigen speelgoed mee te brengen naar de speelpleinwerking. Ten eerste omdat je het kan kwijt geraken en ten tweede omdat wij **niet verantwoordelijk** zijn voor mogelijke schade.

Wat hoort ook niet thuis op de speelpleinwerking:

- ✿ Zakmessen
- ✿ Gsm's en smartphones
- ✿ Spelconsoles
- ✿ Snoepgoed

Indien wij toch merken dat een kind dit zou mee hebben, dan nemen wij het voor de hele dag af en geven het dan 's avonds terug mee naar huis met de ouders.

Attest ziekenfonds & fiscale attestaten

Na deelname aan de speelpleinwerking kan je geld terug krijgen via het ziekenfonds. Je hoeft enkel de attesten te downloaden en af te geven bij uw ziekenfonds. De attesten downloaden kan vanaf september voor de afgelopen vakanties. De fiscale attesten kunnen gedownload worden vanaf januari voor het afgelopen kalenderjaar.

Stap 1: Log in op de inschrijvingswebsite

Stap 2: Ga naar "mijn profiel"

Stap 3: Klik verder naar het tabblad "attesten"

Stap 4: Open de pdf en druk af

Mocht dit niet lukken, laat het gerust weten, dan helpen we jullie graag verder. Wie niet over een printer beschikt mag gerust langskomen op de jeugddienst tijdens de openingsuren.



GDPR

GDPR staat voor General Data Protection Regulation (in het Nederlands spreken we over de Algemene Verordening Gegevensbescherming - AVG).

Deze wetgeving werd opgesteld om de persoonlijke gegevens van de Europese burgers beter te beschermen. Ook het jeugdwerk moet werk maken van de privacywetgeving. Bij de verwerking van de persoonsgegevens moet de speelpleinwerking kunnen aantonen welke gegevens ze verzamelen, waarom ze dat doen en hoe ze de gegevens verwerken en beschermen. **Daarom vragen we enkel de persoonlijke gegevens die we echt nodig hebben.**

Wat bij ongevallen?

Een ongeluk kan soms heel snel gebeuren. Wij zorgen er op de speelpleinwerking voor dat alles zo veilig mogelijk verloopt, al kunnen we builen en blutsen niet altijd te voorkomen. Daarom zijn kinderen op onze speelpleinwerking **verzekerd bij ongevallen**.

Dit gaat echter op voor lichamelijke letsels (ongevallen) en voor burgerlijke aansprakelijkheid (schade bij derden). U kan bij het secretariaat terecht voor de verzekeringspapieren. Hopelijk komt het uiteraard niet zo ver.

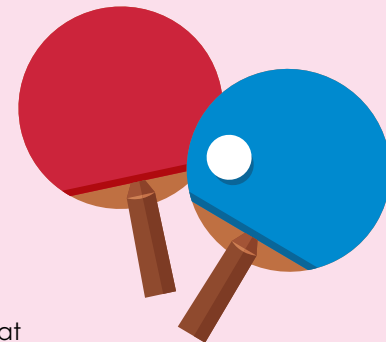

Wat als er iets gebeurt op de speelpleinwerking:

Op de speelpleinwerking zelf zorgen we voor **de eerste hulp**.

1

2

Wanneer het zeer ernstig lijkt te zijn: we **bellen** zo snel mogelijk de ouders op!
Vb. kind heeft koorts, buikpijn, voelt zich heel erg slecht.
Vb. kind is heel erg hard gevallen en kan moeilijk wandelen.

Indien nodig: we vertrekken richting de **dokter** of het **ziekenhuis**.

3

4

Een jeugdanimator bezorgt ouders en/of dokter de **verzekeringspapieren** en laat die invullen.

Inschrijven

Inschrijven voor een dag speelplezier kan via ons reservatieplatform:



reservaties.menen.be

De inschrijvingen online via het reservatieplatform voor de **krokus- en paasvakantie** starten op **3 februari 2023**.

De inschrijvingen voor de **zomervakantie** starten op **21 mei 2023**. Inschrijven kan steeds online tot en met de donderdag voor de week nadien, daarna kan (zolang er plaats is) nog ingeschreven worden op het speelpleinsecretariaat.

	Standaardprijs
Tarief inwoners "8930"	€ 8,00
Tarief niet-inwoners	€ 16,00
Kansentarief (MIA-uitpas)	€ 1,60
Voor-en napleinse opvang	€ 0,40 / begonnen kwartier
Jaarlijks inschrijvingspasje	€ 5,00 (€ 2,50 vanaf 3e kind)

Tarieven



In het tarief zit een warme maaltijd, vieruurtje en de begeleiding tussen 8:30 en 17:00 inbegrepen. Inschrijven kan enkel voor volle dagen. Halve dagen zijn niet mogelijk.

Jaarlijks inschrijfpasje

Indien het de eerste keer is dat u naar de speelpleinwerking komt dit jaar, dan dient u nog een **extra bedrag van €5 euro** te betalen. Dit voor de verzekering van uw kind. Betalen op de speelpleinwerking zelf kan enkel met cash geld of bancontact!

Voor- en napleinse opvang

Je hoeft **niet apart in te schrijven** voor de voor- en napleinse opvang. Iedereen die ingeschreven is voor de dagactiviteit kan in de opvang blijven. De opvang wordt **na de vakantie gefactureerd** en dient betaald te worden **via overschrijving**. Deze factuur wordt automatisch opgemaakt aan de hand van de tijdsregistraties van aankomst en vertrek via de speelpleinbandjes (zie eerder).

Lukt het niet om in te schrijven via de digitale weg?

1. Je kan langskomen op de jeugddienst

(J. & M. Sabbestraat 163a - 8930 Menen) op één van de inschrijvingsdagen:

Inschrijven krokus & paasvakantie

Do 08/02/2024	14:00 - 18:15
Do 22/02/2024	14:00 - 18:15
Do 29/02/2024*	09:00 - 12:00
Do 07/03/2024	14:00 - 18:15
Do 21/03/2024	14:00 - 18:15

Inschrijven zomervakantie

Do 02/05/2024	14:00-18:15
Do 16/05/2024	14:00-18:15
Do 30/05/2024	14:00-18:15
Do 13/06/2024	14:00-18:15
Do 27/06/2024	14:00-18:15

(*) Locatie: OCMW

2. Tijdens de vakantieperiodes kan er (zolang er plaatsen zijn) ingeschreven worden op de secretariaten van de speelpleinwerkingen in Menen en Lauwe.

Dit dagelijks van 07:00-12:00 en van 14:00-16:15. Inschrijvingen voor de speelpleinwerking in Rekkem gebeuren ook op het secretariaat van de speelpleinwerking in Lauwe.



Annulatie

Annuleren tijdens de vakantie kan door het secretariaat van de desbetreffende speelpleinwerking te contacteren. Let wel: terugbetalingen gebeuren enkel en alleen na afgifte van een **doktersattest én bij verwittiging vóór 9u 's morgens** op de dag van afwezigheid.



Hoe schrijf je in?

Digitaal



reservaties.menen.be



Op de jeugd Dienst



Op het speelplein



Ziek?



Bellen voor 9:00



Doktersattest

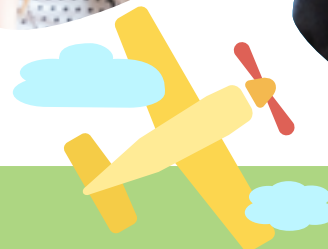

UITPAS!

UITPAS is jouw voordeelkaart voor verrassende vrije tijd buitenshuis. Spaar punten als je deelneemt aan activiteiten zoals concerten, theater, sportbeleving, film, workshops en nog veel meer. De punten kan je inruilen in tal van voordelen! Bovendien hebben mensen in armoede recht op het kansentarifief bij deelname.

Ook wij als speelpleinwerking doen mee! Haal je UITPAS op het stadhuis en spaar je puntje door je kaart te laten scannen op het speelplein. Let op: enkel de kaart van deelnemer mag gescand worden! Genoeg punten verzameld? Ruil de puntjes in voor een gratis speelpleindag!

Financieel moeilijk?

Heb jij het financieel moeilijk om rond te komen of weet je niet hoe je de speelpleinwerking kan bekostigen? Neem dan zeker contact op met de brugfiguur uit Menen.

De brugfiguur staat klaar voor jouw dagelijkse vragen of grote en kleine zorgen. Zij is een neutrale vertrouwenspersoon die jou probeert op goede weg te zetten of juist door te verwijzen. De brugfiguur gaat ook op zoek naar de voordelen waar je als gezin nog geen gebruik van maakt, denk hierbij aan de MIA-uitpas. Aarzel niet om contact met hen op te nemen! Je kan hen bereiken via het sociaal huis 056 527 100.



Jeugd in Menen

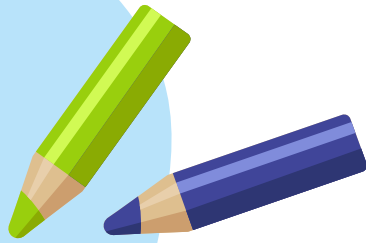

Wil je graag op de hoogte blijven van het jeugdaanbod in Menen? Wij bieden tal van kanalen om dit mogelijk te maken!

Sociale media

Tijdens de vakanties posten we op regelmatige basis foto's via de Facebook- en Instagram-pagina van Jeugddienst Menen. Daarnaast delen wij ook verschillende initiatieven betreffende jeugd en cultuur. Liken is de boodschap!



www.facebook.com/jeugddienst8930



www.instagram.com/jeugddienst_menen



't Leiedraadje

Vier keer per jaar komt het kindermagazine 't LEIEDRAADJE uit! Zowel in het voorjaar, de zomer als in het najaar krijgen alle leerlingen van de Meense scholen dit boekje via zijn of haar leerkracht. In het magazine vind je heel wat interessante nieuwtjes, onder andere welke uitstappen wij ondernemen met de speelpleinwerkingen, wanneer de inschrijvingen starten, de dagindeling... Ook tal van andere jeugdinitiatieven, wedstrijden, nieuwtjes.. kan je erin terug vinden!

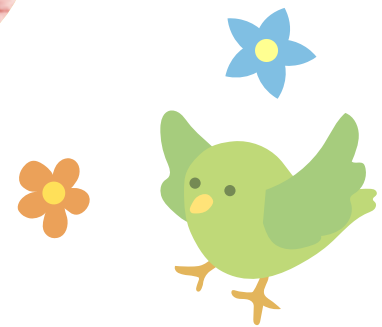

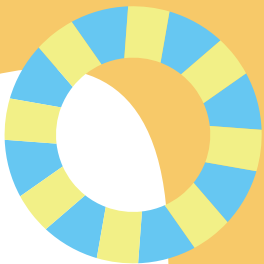
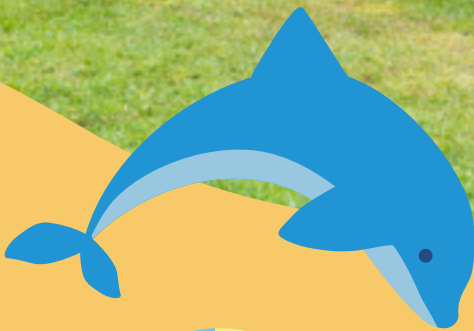

 stad
menen
waar je thuis komt